

widerrechtliche Benützung, Vervielfältigung der Unterlage  
oder Weitergabe an Dritte wird zivil- und strafrechtlich verfolgt.

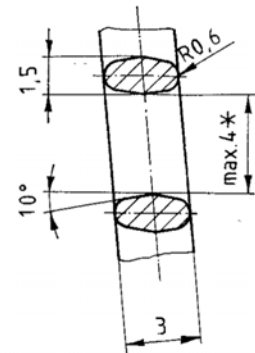

Einzelheit X  
Schnitt I-K  
M 5:1

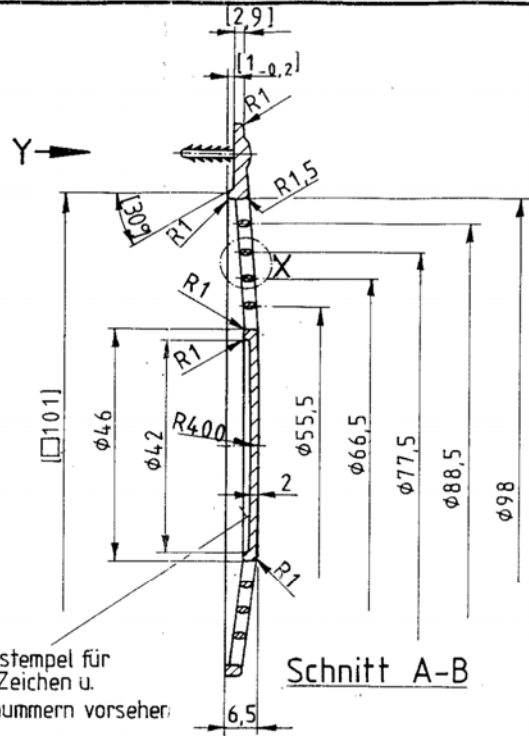
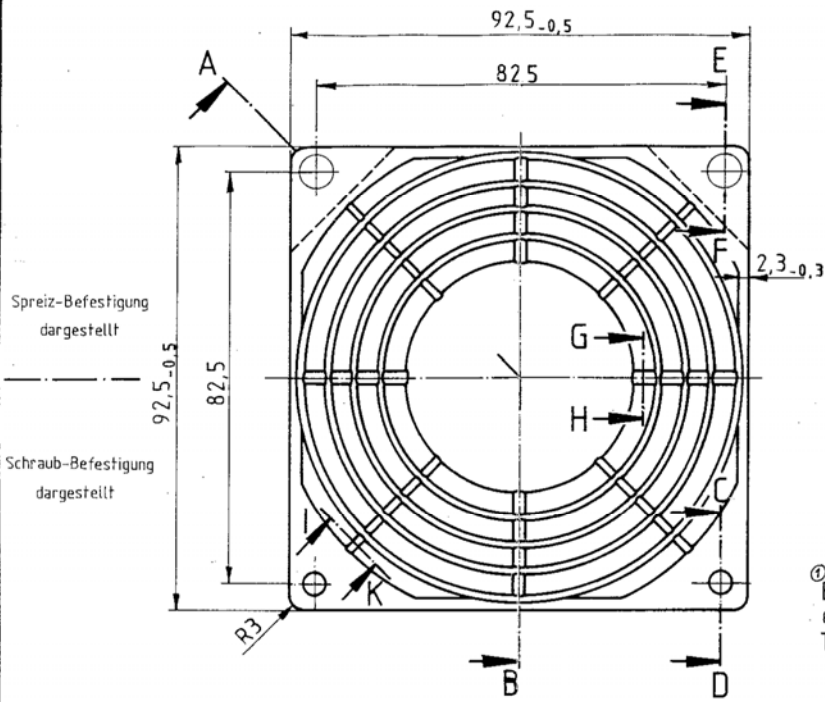
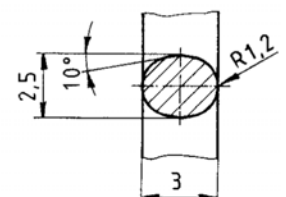

Schnitt G-H  
M 5:1

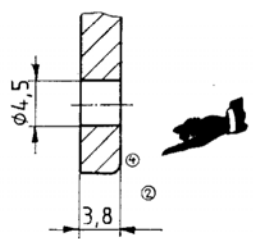

Schnitt C-D  
Schraub-Befestigung  
M 2:1

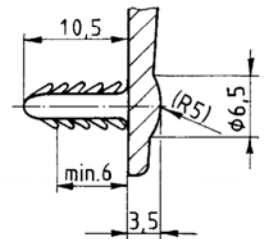

Schnitt E-F M 2:1  
Spreiz-Befestigung  
passend für  $\phi 4,3 - \phi 4,7$

Ansicht Y

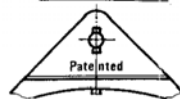

92 439: Engschrift 2 mm  
ca. 0,2 erhaben

[ ]-Maße entfallen bei Schraub-Befestigung  
Werkstoff: Ultramid A3X G5  
Farbe: schwarz  
Oberfläche: matt  
\* Dieser Sicherheitsabstand muß zwischen allen Ringen eingehalten sein!

|               |                     |
|---------------|---------------------|
| 92 440-2-2929 | Schraub-Befestigung |
| 92 439-2-2929 | Spreiz-Befestigung  |
| Ident-Nummer  | Schnitt C-D + E-F   |

|                   |                       |         |      |     |  |          |         |      |        |
|-------------------|-----------------------|---------|------|-----|--|----------|---------|------|--------|
| Freimaßtoleranzen | ± 0,2                 |         |      |     | <b>ebm</b><br>ebm Elektrobau Mulfingen GmbH & Co<br>7119 Mulfingen |          |         |      |        |
| Maßstab           | 1:1<br>(2:1)<br>(5:1) |         |      |     |  |          |         |      |        |
| Saugröße          | 86                    | Tag     | Name |     |  |          |         |      |        |
|                   | 92439                 | Bohr.   | 7.5  | Rin | 4  | KM 13996 | 23.5.89 | Wof  |        |
|                   | 92440-2-2929          | Grp.    | 7.5  | Wol | 3  | KM 13081 | 5.8.88  | Rin  |        |
|                   |                       | Norm.   |      |     | 2  | KM 10861 | 9.10.86 | Rin  |        |
|                   |                       |         |      |     | 1  | KM 10743 | 27.8.86 | Wol  |        |
|                   |                       | Ausgabe |      |     |  | KM-Nr.   | Tag     | Name | Paßmaß |
|                   |                       |         |      |     |  |          |         |      | Abmaß  |